



## FAKTA- ARK

### ARKEOLOGISK MUSEUM, Uis

# REHABILITERING AV FASADER

I 1975 overtok staten bygningene til Frue Meieri og i dag er det Statsbygg som forvalter eiendomsmassen. Statsbygg har hatt ansvaret for ulike istandsettingsprosjekt samt nybygg på eiendommen. 21. desember 2012 ferdigstilles fasadeprosjektet ved museet.

#### FAKTA OM FASADEPROSJEKTET

Alle yttertak er demontert, remontert og tilleggsisolert. I tillegg er taklekkasjene utbedret.

Alle yttervinduer med unntak av de originale teakvinduene i 1. og 2. etasje er skiftet ut.

Pussen er reparert og det er lagt på ny tynnpuss. Deretter er fasaden malt i en farge tilsvarende den opprinnelige kalkfargen.

**Oppstart:** juni 2011

**Ferdigstillet:** desember 2011

**Kostnadsramme:** ca. 12 mnok

**Entreprenør:** Norstaal AS

**Byggeleder:** Avanti gruppen AS

#### MUSEET BLIR TIL

I 1975 ble Arkeologisk avdeling ved Stavanger museum skilt ut og etablert som egen statsinstitusjon, under navnet Arkeologisk museum i Stavanger. Det nye museet flyttet inn i de tidligere lokalene til Frue Meieri i bydelen Våland sentralt i Stavanger. Fra 1. januar 2009 er museet en del av Universitetet i Stavanger.

#### HISTORIKK

Bygningene til Frue Meieri ble bygget i 1927 etter tegninger av arkitektene Kavli og Krogseth. Bygningene ble

oppført i tegl, naturstein og betong i et nøkternt nyklassisistisk formspråk med noen innvendige elementer av modernisme.

Anlegget ligger i utkanten av et av de karakteristiske boligområdene med tett trehusbebyggelse fra perioden 1900-1920, den såkalte hermetikkperioden i Stavangers næringshistorie. Sammen med fire bolighus mot nord, fyller anlegget et helt kvartal. Meieriets opprinnelige hovedbygning ligger mot Storgata.

Nord for anlegget ligger det tidligere Stavanger sykehus (nå Fylkesadministrasjonen) med sykehusparken. Sy-



#### FAKTA

**Byggeår:** 1927

**Arkitekt:** Kavli og Krogseth

**Adresse:** Peder Klows gate 30 A, Stavanger.

**Bruk:** Museum

Bygningen forvaltes og eies av Statsbygg.

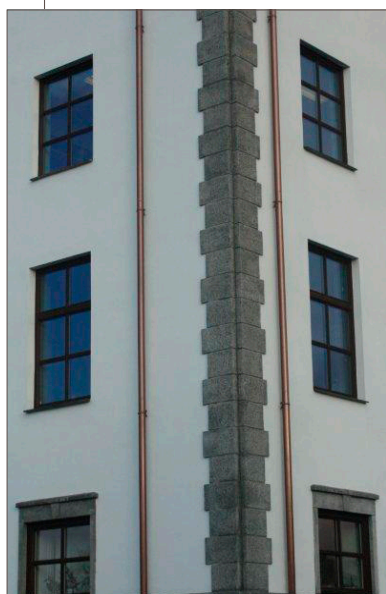

kehusbebyggelsen hører historisk til en storstilet utbyggingsperiode fra slutten av 1800-tallet. Da fikk Stavanger reist en rekke monumentalbygg i mur, slik som Rogaland teater, Turnhallen og Stavanger museum, alle tegnet av arkitekt H.S. Eckhoff. Tross plasseringen blant boligbebyggelsen, føyer de gamle meieribygningene seg fint inn i det overordnede landskapet av monumentalbygg.

#### STATEN OVERTAR

Bebyggelsen til Frue Meieri ble overtatt av Staten i 1975 og forvaltes i dag av Statsbygg. I perioden 1991-1997 ble det gjennomført et større utbyggingsprogram som omfattet istandsetting av den tidligere hovedbygningen til meieriet og det såkalte iskrembygget bak. I tillegg ble det oppført et nybygg ca. 2700 m<sup>2</sup> mot Erlandsgate som erstatning for eldre fløyer i bakgården. Museets hovedadkomst er lagt til nybygget. Arkitekt for istandsetting av hovedbygget og ombyggingens første trinn var MNAL Louis Kloster, og arkitekt for nybygget var Hoem, Kloster og Schjelderup.

#### DAGENS BRUK

I dag ligger publikumsarkivet i den gamle melkebutikken og gjenstander fra forhistorien i Rogaland er stilt ut i meieriets produksjonshall. I kontorene der meieriets administrasjon og sekretariat holdt hus, forskes det nå på Rogalands forhistorie. Den nybygde konserveringsavdelingen ligger der stallen tidligere lå og magasinet er i meieriets kjeller. Malerikonserveratorene restaurerer bilder i det gamle iskrembygget, som var det siste som ble ferdig i ombyggingsprosessen fra meieri til museum.

#### FREDET BYGNING?

De tidligere lokalene til Frue Meieri inngår i kulturminneplanen for Stavanger og hovedbygningen er regulert til spesialområde for bevaring etter plan- og bygningsloven.

#### KONTAKTINFO

Regiondirektør Torbjørn Nævdal  
951 19 221  
tona@statsbygg.no

Forvaltningssjef Kjartan Nesset  
959 12 831  
kjne@statsbygg.no

Prosjektleder / forvalter  
Sophie Dedekam Kryvi  
920 38 044  
sodk@statsbygg.no

Driftssjef Reidar Horve  
905 90 310  
reho@statsbygg.no

Driftsleder Ove Raugstad  
957 43 412  
ovra@statsbygg.no

[www.statsbygg.no](http://www.statsbygg.no)

#### UTGIVER

Statsbygg  
Desember 2011  
Foto: Jiri Havran